

MANHATTAN

Aménagements types
CANADA 2025



logiflex



Tableau des produits

Aménagements types

p. 3

Aménagements types

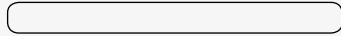
manhattan-c001-fb

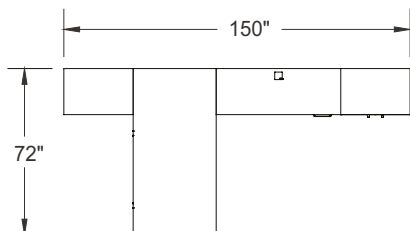

Mélamine : Bois de rive
 Bois : Bois blanchi
 Métal : Chrome
 Poignées : H070

| ITEM | QTÉ | CODE | DESCRIPTION | PRIX LISTE \$ | TOTAL \$ |
|------|-----|-----------------------|---|---------------------|--------------|
| A | 1 | MA 3672 REG HATCHR | Table rectangulaire 36" x 72" x 29"H avec piètement de bout - Pattes Hatley | 1 327 | 1 327 |
| B | 1 | MA 2054 R 29 E FM GRC | Retour 20" x 54" x 29"H avec caisson E à droite - Modestie plein | 1 270 | 1 270 |
| | 1 | [CCPF] | Option - Passe-fils CCPF | 27 | 27 |
| C | 1 | MA 203060AR | Armoire 20" x 30" x 60"H avec portes | 1 479 | 1 479 |
| D | 1 | LV 1048 UAM C1 CHR PL | Écran en acrylique 10"H x 48" | 614 | 614 |
| E | 1 | MA BBL 203029 | Bibliothèque 20" x 30" x 29"H avec 1 tablette ajustable | 697 | 697 |
| | | | | Total: | 5 414 |
| | | | | Total sans options: | 5 387 |

Aménagements types

manhattan-c001b-fb

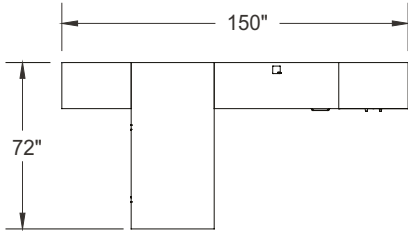

Mélamine : Bois de rive
Métal : Nickel satiné
Poignées : H070

| ITEM | QTÉ | CODE | DESCRIPTION | PRIX LISTE \$ | TOTAL \$ |
|------|-----|-----------------------|--|---------------------|--------------|
| A | 1 | MA 3672 REGO SN NGR | Table rectangulaire 36" x 72" x 29"H avec piètement de bout - Patte carrée | 1 327 | 1 327 |
| B | 1 | MA 2054 R 29 E FM GRC | Retour 20" x 30" x 29"H avec caisson E à droite - Modestie plein | 1 270 | 1 270 |
| | 1 | [CAPF] | Option - Passe-fils CAPF | 27 | 27 |
| C | 1 | MA 203060 AR | Armoire 20" x 30" x 60"H avec portes | 1 479 | 1 479 |
| D | 1 | LV 1048 UAM C1 SN PL | Écran en acrylique 10"H x 48" | 614 | 614 |
| E | 1 | MA BBL 203029 | Bibliothèque 20" x 30" x 29"H avec 1 tablette ajustable | 697 | 697 |
| | | | | Total: | 5 414 |
| | | | | Total sans options: | 5 387 |

Aménagements types

manhattan-c008-fb

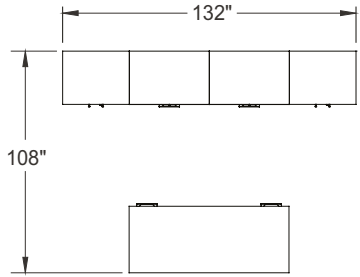

Mélamine : Bois de rive
 Métal : Chrome
 Poignées : H070
 Verre : Noir de jais

| ITEM | QTÉ | CODE | DESCRIPTION | PRIX LISTE \$ | TOTAL \$ |
|------|-----|---------------------|--|---------------|---------------|
| A | 1 | MA F3072 F MID | Bureau 30" x 72" x 29"H avec caisson F à gauche et à droite - Modestie ministre droit | 2 215 | 2 215 |
| B | 1 | MA 243084 ARV | Armoire-vestiaire 24" x 30" x 84"H avec portes | 2 157 | 2 157 |
| C | 2 | MA 2436 MU24A FL KB | Unité composée 24" x 36" x 84"H avec classeur et armoire - Portes avec cadrage d'aluminium et verre Noir de jais | 4 980 | 9 960 |
| D | 1 | MA 243084 AR | Armoire 24" x 30" x 84"H avec portes | 1 899 | 1 899 |
| | | | | Total: | 16 231 |

Aménagements types

manhattan-c001

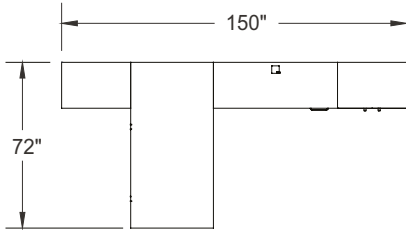

A
E

C
B
D

Mélamine : Bois de rive
Bois : Café
Métal : Chrome
Poignées : H070
Tissu : Momentum - Tradition Jazz

Note: Les tissus sont spécifiés à titre indicatif et peuvent être de grades différents. Les prix des aménagements types sont de grade 2.

| ITEM | QTÉ | CODE | DESCRIPTION | PRIX LISTE \$ | TOTAL \$ |
|------|-----|-----------------------|---|---------------------|--------------|
| A | 1 | MA 3672 REG HATCHR | Table rectangulaire 36" x 72" x 29"H avec piètement de bout - Pattes Hatley | 1 327 | 1 327 |
| B | 1 | MA 2054 R 29 E FM GRC | Retour avec caisson E à droite - Modestie plein | 1 270 | 1 270 |
| | 1 | [CCPF] | Option - Passe-fils CCPF | 27 | 27 |
| C | 1 | MA 203060 AR | Armoire 20" x 30" x 60"H | 1 479 | 1 479 |
| D | 1 | LV 1048 UAM C1 CHR PL | Écran en acrylique 10"H x 48" | 614 | 614 |
| E | 1 | MA BBL 203029 | Bibliothèque 20" x 30" x 29"H | 697 | 697 |
| | | | | Total: | 5 414 |
| | | | | Total sans options: | 5 387 |
| 1 | | CYWE41GR2 | Chaise Cyrus - Grade 2 | 941 | 941 |

Aménagements types

manhattan-c003

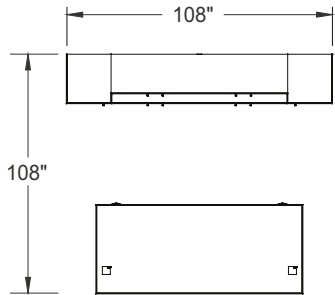

Mélamine : Noyer fumé
 Métal : Nickel satiné
 Poignées : HJA
 Tissu : Momentum - Tradition Wash

Note: Les tissus sont spécifiés à titre indicatif et peuvent être de grades différents. Les prix des aménagements types sont de grade 2.

| ITEM | QTÉ | CODE | DESCRIPTION | PRIX LISTE \$ | TOTAL \$ |
|------|-----|---------------------|---|---------------------|----------|
| A | 1 | MA E 3684 E MID GLR | Bureau 36" x 84" x 29"H avec caisson E à gauche et à droite - Modestie ministre droit | 2 666 | 2 666 |
| | 2 | [CAPF] | Option - Passe-fils CAPF | 27 | 54 |
| B | 1 | MA 201884 VL | Armoire-vestiaire 20" x 18" x 84"H avec une porte gauche | 1 145 | 1 145 |
| C | 1 | MA 2072 ARAR | Crédence combinée 20" x 72" x 29"H avec 2 armoires | 1 841 | 1 841 |
| D | 1 | MA 201884 ARR | Armoire 20" x 18" x 84"H avec une porte droite | 1 266 | 1 266 |
| E | 1 | MA 1672 HPA 55 LR | Huche 16" x 72" x 55"H avec portes | 2 595 | 2 595 |
| | 2 | [LSKN] | Option - Serrures nickel satiné | 45 | 90 |
| | 4 | [HJA] | Option - Poignées HJA | 15 | 60 |
| | 1 | [TB] | Option - Babillard pour huche en tissu - Grade 2 | 526 | 526 |
| | | | | Total: | 10 243 |
| | | | | Total sans options: | 9 513 |

Aménagements types

manhattan-c008

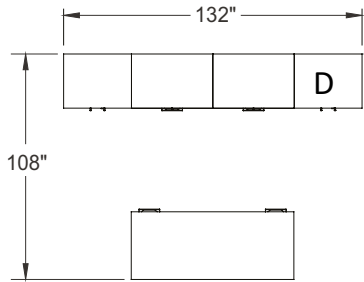

Mélamine : Bois de rive
Métal : Chrome
Pignées : H070
Verre : Blanc

| ITEM | QTÉ | CODE | DESCRIPTION | PRIX LISTE \$ | TOTAL \$ |
|------|-----|---------------------|---|---------------|---------------|
| A | 1 | MA F3072 F MID | Bureau 30" x 72" x 29"H avec caisson F à gauche et à droite - Modestie ministre droit | 2 215 | 2 215 |
| B | 1 | MA 243084 ARV | Armoire-vestiaire 24" x 30" x 84"H avec portes | 2 157 | 2 157 |
| C | 2 | MA 2436 MU24A FL V4 | Unité composée 24" x 36" x 84"H avec classeur et armoire - Portes avec cadrage d'aluminium et verre Blanc | 4 980 | 9 960 |
| D | 1 | MA 243084 AR | Armoire 24" x 30" x 84"H avec portes | 1 899 | 1 899 |
| | | | | Total: | 16 231 |
| 1 | | CYWE41GR2 | Chaise Cyrus - Grade 2 | 941 | 941 |